

Statistische Berichte

des Statistischen Amtes des Saarlandes

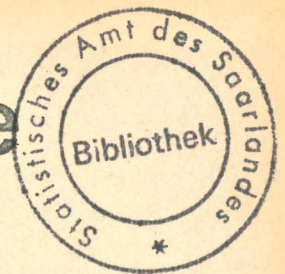

Saarbrücken 1, Hardenbergstraße 3,

Fernsprecher 59 29

*) H I I - m 7/72

Ausgegeben am 3. Oktober 1972

Strassenverkehrsunfälle im Juli 1972

Von Juni auf Juli 1972 ging die Zahl der Strassenverkehrsunfälle im Saarland um 3,7 % zurück, war aber immer noch um 2,4 % höher als im Juli 1971.

Im Berichtsmonat Juli 1972 wurden insgesamt 2011 Unfälle polizeilich aufgenommen. Bei 1 404 Unfällen entstand lediglich Sachschaden –davon in 1 269 Fällen nur Bagatellschaden unter 1 000,-- DM.– Bei 607 Strassenverkehrsunfällen mit Personenschaden wurden 30 Personen getötet, 280 leicht- und 587 schwerverletzt.

In den ersten sieben Monaten 1972 ereigneten sich 14 314 Unfälle auf den saarländischen Strassen; das entspricht einer Zunahme um 1 007 Unfälle oder 7,6 % gegenüber dem gleichen Zeitraum des Vorjahres. Bei 10 454 Unfällen wurde von der Polizei nur Sachschaden aufgenommen, während bei den 3 860 Unfällen mit Personenschaden 187 Verkehrstote, 1 837 Schwerverletzte und 3 754 Leichtverletzte gemeldet wurden.

Sowohl die Zahl der Sachschadensfällen (+8,1 %) als auch die der Personenschadensfälle (+ 6,1 %) hat sich seit Jahresbeginn gegenüber dem Vorjahr erheblich erhöht. Dabei wurden 34 Menschen mehr als in den ersten sieben Monaten des Vorjahres im Strassenverkehr getötet, 4,3 % mehr schwer- und 5,4 % mehr Personen leichtverletzt.

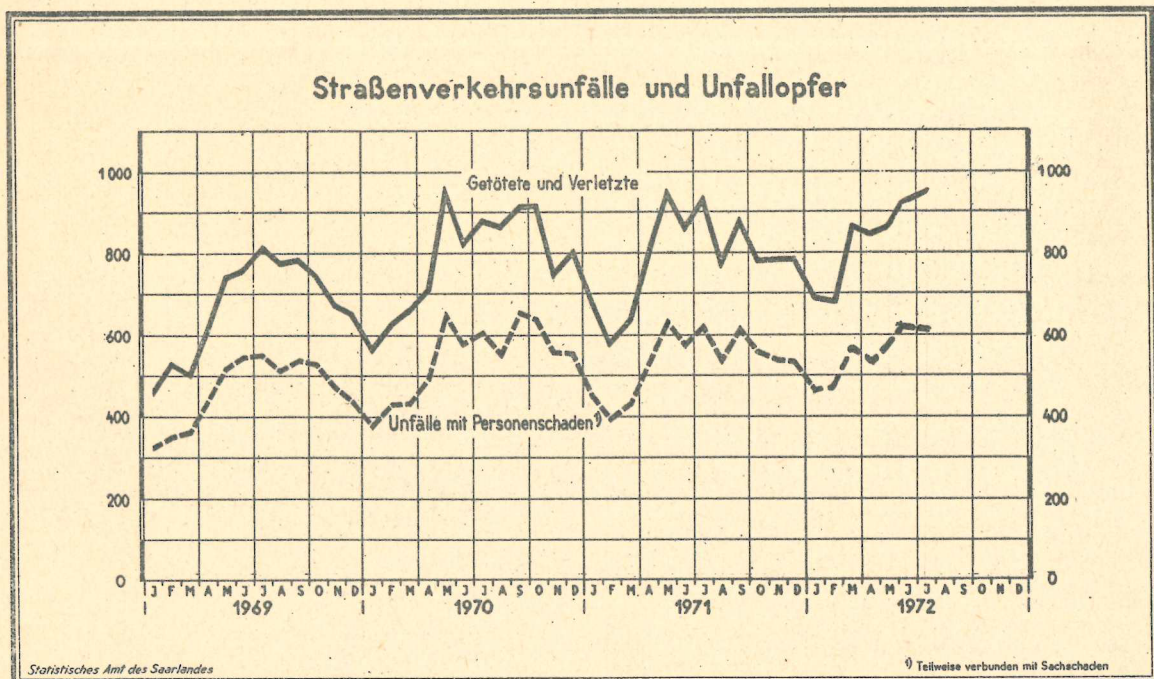

Statistische Berichte mit *(Stern) vor der Nummerung enthalten Angaben, die alle Statistischen Landesämter für ihren Bereich unter gleicher Kennziffer veröffentlichen (Mindestveröffentlichungsprogramm der Statistischen Landesämter)

Unfälle und Verunglückte 1971 und 1972

Monat	Unfälle insgesamt		Darunter Unfälle mit nur Sachschaden		Verunglückte Personen					
					Getötete		Schwerverletzte ¹⁾		Leichtverletzte	
	1972	1971	1972	1971	1972	1971	1972	1971	1972	1971
Januar	1 972	1 888	1 503	1 438	17	15	223	201	459	471
Februar	1 831	1 692	1 353	1 295	30	17	220	198	432	369
März	2 140	1 768	1 563	1 338	32	33	259	190	580	410
April	2 038	1 891	1 505	1 358	24	21	295	278	522	516
Mai	2 233	2 101	1 658	1 469	17	17	282	311	567	625
Juni	2 089	2 003	1 468	1 427	37	30	278	294	607	545
Juli	2 011	1 964	1 404	1 343	30	20	280	290	587	627
August		1 799		1 261		33		272		476
September		2 097		1 480		21		299		564
Oktober		2 155		1 598		31		267		482
November		2 202		1 665		32		236		520
Dezember		2 076		1 545		34		229		525
Jan. - Juli 1972	14 314	13 307	10 454	9 668	187	153	1 837	1 762	3 754	3 563

¹⁾ Krankenhausbehandlung.

Entwicklung der Straßenverkehrsunfälle ab 1960

Jahr	Straßenverkehrsunfälle		Beteiligte Verkehrsteilnehmer bei Unfällen mit Personenschaden					Unfallopfer			
	Saarland insgesamt	darunter mit Personenschad	insgesamt	darunter				insgesamt	davon		
				Kraftroller, Kraftwagen	Personenkraftwagen	Lastkraftwagen	Fußgänger		Getötete ¹⁾	Schwerverletzte	Leichtverletzte
1960	16 311	6 725	12 389	2 556	4 582	1 085	1 751	9 171	294	2 626	6 251
1961	15 575	6 023	11 087	2 101	4 478	964	1 632	8 179	254	2 475	5 450
1962	15 984	5 736	10 683	1 683	4 946	966	1 713	7 819	279	2 390	5 150
1963	17 204	5 644	10 511	1 332	5 320	842	1 661	7 732	260	2 325	5 147
1964	17 157	5 590	10 432	1 138	5 621	760	1 578	7 759	287	2 535	4 937
1965	17 898	5 413	10 145	745	5 472	743	2 166	7 491	293	2 377	4 821
1966	19 427	5 729	10 774	747	6 465	795	1 679	8 000	281	2 292	5 427
1967	19 687	5 602	10 444	703	6 525	636	1 603	7 903	264	2 454	5 185
1968	20 254	5 753	10 756	631	6 806	683	1 528	8 095	254	2 601	5 240
1969	19 632	5 594	10 528	645	6 782	663	1 482	8 074	263	2 589	5 222
1970	24 250	6 542	12 486	623	8 299	752	1 703	9 507	299	2 785	6 423
1971	23 636	6 419	12 237	542	8 412	693	1 487	9 499	304	3 065	6 130

¹⁾ Einschließlich der innerhalb 30 Tagen an den Unfallfolgen Gestorbenen.

Unfallfolgen

a) Schadensart

Monat	Unfälle insgesamt	Unfälle mit nur Sachschaden zusammen	Davon		Personenschaden zusammen	Davon Unfälle mit		
			Bagatellunfälle ¹⁾	ab 1 000 DM und mehr bei einem der Beteiligten		Getöteten	Schwerverletzten	Leichtverletzten
Juni 1972	2 089	1 468	1 348	120	621	33	224	364
Juli 1971	1 964	1 343	1 241	102	621	18	231	372

¹⁾ Unfälle, bei denen bei jedem der Beteiligten oder an einem anderen Gegenstand der Sachschaden unter 1 000 DM liegt.

b) Verunglückte Personen und Unfallbeteiligte

Art der Verkehrsbeteiligung	Verunglückte Personen insgesamt	davon						Unfallbeteiligte bei Unfällen mit Personenschaden		
		Getötete		Schwerverletzte		Leichtverletzte		innerhalb geschlossener Ortslage	außerhalb	insgesamt
		zusammen	darunter unter 15 Jahren	zusammen	darunter unter 15 Jahren	zusammen	darunter unter 15 Jahren			
		Kraftroller, Kraftwagen	109	1	-	35	1	73	2	72
Personenwagen	532	20	1	145	5	367	23	562	216	778
Kraftomnibusse, Obusse	35	1	-	10	-	24	-	5	4	9
Liefer- und Lastkraftwagen (einschl. Sattelschlepper und Zugmaschinen)	10	-	-	5	-	5	-	40	17	57
Sonstige Kraftfahrzeuge	2	-	-	1	-	1	-	1	-	1
Mopeds und sonstige Fahrräder mit Hilfsmotor	63	1	-	28	1	34	1	41	19	60
Fahrräder (ohne Hilfsmotor)	46	1	1	17	12	28	17	44	5	49
Sonstige Fahrzeuge	2	-	-	-	-	2	-	4	-	4
Fußgänger	96	6	2	38	21	52	29	93	5	98
Sonstige Verkehrsteilnehmer	2	-	-	1	-	1	-	1	1	2
Juli 1972	897	30	4	280	40	587	72	863	287	1 150
Juni 1972	922	37	8	278	61	607	72	881	292	1 173
Juli 1971	937	20	4	290	51	627	75	922	234	1 156

Unfälle mit Personenschaden

Monat: Juli 1972

Straßenklasse	Unfälle			Unfallopfer			
	innerhalb geschlossener Ortslage	außerhalb	insgesamt	Getölete	Schwer- verletzte	Leicht- verletzte	insgesamt
Straßenklasse							
Bundes-Autobahnen	-	4	4	-	-	8	8
Bundesstraßen	122	52	174	14	102	178	294
Landstraßen I. Ordnung	117	53	170	8	85	167	260
Landstraßen II. Ordnung	59	32	91	1	41	83	125
Andere Straßen	147	21	168	7	52	151	210
Alle Straßen zusammen	445	162	607	30	280	587	897

Vorläufige festgestellte unmittelbare Ursachen und Umstände bei Unfällen mit Personenschaden

Art der Ursache	Juli		Art der Ursache	Juli	
	1972	1971		1972	1971
1. Ursachen beim Fahrzeugführer = Summe a) bis k)	668	664	k) Sonstige Ursachen beim Fahrzeugführer	29	43
a) Verkehrslüchlichkeit	91	78	2. Technische Mängel, Wartungsmängel	11	20
darunter: Alkoholeinfluß	81	76	3. Ursachen beim Fußgänger	80	82
b) Vorfahrt, Verkehrsregelung	113	124	darunter: Alkoholeinfluß	3	2
darunter:			Falsches Verhalten beim Überschreiten der Fahrbahn	68	75
Nichtbeachten der Vorfahrtregel „rechts vor links“ an Kreuzungen und Einmündungen	16	26	Nichtbenutzen des Gehweges oder der vorgeschriebenen Straßenseite	1	2
Nichtbeachten der die Vorfahrt regelnden Verkehrszeichen (ohne Verkehrsampeln) an Kreuzungen und Einmündungen	78	80	Spielen auf oder neben der Fahrbahn	7	2
c) Falsches Einordnen	19	11	4. Straßenverhältnisse	14	11
d) Fehler beim Einbiegen, Ein- oder Ausfahren, Wenden	66	93	darunter:	9	4
e) Fehler beim Überholen, Vorbeifahren, Begegnen	132	97	Glätte oder Schlüpfrigkeit der Fahrbahn	3	4
f) Zu schnelles Fahren	145	133	Schlechter Zustand der Straßenoberfläche	13	6
in Kurven und beim Abbiegen	91	87	5. Witterungseinflüsse	1	3
unter Berücksichtigung anderer Umstände	54	46	6. Hindernisse auf der Fahrbahn	1	3
g) Falsches Verhalten gegenüber Fußgängern	21	28	darunter: Tier auf der Fahrbahn	4	6
h) Zu dichtes Auffahren	46	44	7. Sonstige Ursachen	791	768
i) Nichtbefolgen oder -beachten der Zeichengebung oder Beleuchtungsvorschriften	5	8	Insgesamt (Summe 1. bis 7.)		
j) Fehler beim Halten oder Parken	1	5			

Strassenverkehrsunfälle und Unfallopfer nach Kreisen

Kreisfreie Stadt - Landkreis	Straßenverkehrsunfälle					Unfallopfer					
	insgesamt	davon				Getölete ²⁾		Schwerverletzte ³⁾		Leichtverletzte ⁴⁾	
		mit Personen ¹⁾ schaden	zusammen	mit nur Sachschaden		insgesamt	darunter unter 15 Jahren	insgesamt	darunter unter 15 Jahren	insgesamt	darunter unter 15 Jahren
				Bagatellunfälle	von 1 000 DM und mehr bei einem der Beteiligten						
Saarbrücken	367	87	280	261	19	4	-	22	4	87	11
Homburg	223	65	158	144	14	3	-	21	3	80	5
Metzig-Wadern	174	61	113	97	16	4	1	41	7	53	7
Ottweiler	251	92	159	143	16	5	-	48	4	101	6
Saarbrücken	385	101	284	256	28	4	1	46	4	92	12
Saarlouis	329	116	213	192	21	8	2	58	9	100	16
St. Ingbert	133	37	96	87	9	1	-	13	4	34	6
St. Wendel	149	48	101	89	12	1	-	31	5	40	9
Saarland	2 011	607	1 404	1 269	135	30	4	280	40	587	72

1) Unfälle mit nur Personenschaden sowie Personenschadensfälle in Verbindung mit Sachschaden. - 2) Einschließlich der innerhalb 30 Tagen an Unfallfolgen Gestorbenen. - 3) Stationärer Krankenhausbehandlung zugeführte Verletzte. - 4) Sonstige Verletzte.

Strassenverkehrsunfälle und Unfallopfer

Monat: Juli 1972

a) nach Tagen

Tag	Strassenverkehrsunfälle mit			Unfallopfer		
	nur Sachschaden 1)	Personenschaden	insgesamt	davon		
				Getölete	Schwerverletzte	Leichtverletzte
1.	8	24	43	2	11	30
2.	3	21	33	-	16	17
3.	9	20	31	1	8	22
4.	4	23	29	-	3	26
5.	1	18	24	1	5	18
6.	3	27	37	1	10	26
7.	6	23	26	1	11	14
8.	5	14	24	1	13	10
9.	4	18	33	-	9	24
10.	7	22	28	-	10	18
11.	3	13	14	-	4	10
12.	7	17	24	1	10	13
13.	2	24	30	1	8	21
14.	2	23	28	3	12	13
15.	4	15	23	-	8	15
16.	4	16	27	-	8	19
17.	2	19	25	3	7	15
18.	2	16	19	1	3	15
19.	4	14	17	-	10	7
20.	5	17	23	-	5	18
21.	5	24	63	2	24	37
22.	3	29	48	-	17	31
23.	4	16	23	1	7	15
24.	4	18	23	-	8	15
25.	4	16	24	1	7	16
26.	4	12	18	1	9	8
27.	1	22	28	2	9	17
28.	3	24	43	3	10	30
29.	5	14	17	1	4	12
30.	7	14	25	-	6	19
31.	10	34	47	3	8	36
insgesamt	135	607	897	30	280	587

b) nach Stunden

0.00 bis 0.59 Uhr	9	18	27	1	10	16
1.00 bis 1.59 Uhr	12	22	32	1	12	19
2.00 bis 2.59 Uhr	7	15	19	2	11	6
3.00 bis 3.59 Uhr	6	11	18	-	9	9
4.00 bis 4.59 Uhr	2	4	7	-	4	3
5.00 bis 5.59 Uhr	1	11	14	-	7	7
6.00 bis 6.59 Uhr	2	13	16	1	6	9
7.00 bis 7.59 Uhr	3	19	27	1	6	20
8.00 bis 8.59 Uhr	-	17	21	-	5	16
9.00 bis 9.59 Uhr	5	14	20	-	4	16
10.00 bis 10.59 Uhr	3	28	42	2	8	32
11.00 bis 11.59 Uhr	3	23	29	3	5	21
12.00 bis 12.59 Uhr	5	30	43	1	11	31
13.00 bis 13.59 Uhr	2	25	34	-	12	22
14.00 bis 14.59 Uhr	7	27	41	2	17	22
15.00 bis 15.59 Uhr	2	36	52	1	13	38
16.00 bis 16.59 Uhr	8	50	68	1	18	49
17.00 bis 17.59 Uhr	6	48	62	4	16	42
18.00 bis 18.59 Uhr	9	37	49	-	18	31
19.00 bis 19.59 Uhr	10	50	98	3	39	56
20.00 bis 20.59 Uhr	5	33	45	1	15	29
21.00 bis 21.59 Uhr	14	32	52	2	16	34
22.00 bis 22.59 Uhr	8	24	49	4	6	39
23.00 bis 23.59 Uhr	6	20	32	-	12	20
24.00 Stunden	135	607	897	30	280	587

c) nach Städten

Stadt	Straßenverkehrsunfälle						Unfallopfer				
	insgesamt	mit Getöleten	mit Verletzten	mit Personenschaden		mit nur Sachschaden 1)		insgesamt	Getölete	Verletzte	
				innerhalb von Ortschaften	ausserhalb von Ortschaften	innerhalb von Ortschaften	ausserhalb von Ortschaften			Schwerverletzte	Leichtverletzte
Saarbrücken	106	4	83	86	1	18	1	113	4	22	87
Homburg	26	-	22	20	2	4	-	28	-	5	23
Bexbach	12	-	8	7	1	3	1	10	-	1	9
Merzig	4	-	2	2	-	1	1	5	-	1	4
Neunkirchen	30	3	22	19	6	5	-	62	3	23	36
Ottweiler	6	-	6	5	1	-	-	9	-	7	2
Völklingen	27	2	24	21	5	1	-	36	2	13	21
Dudweiler	15	-	11	7	4	4	-	16	-	6	10
Sulzbach	8	-	4	4	-	4	-	5	-	2	3
Püttlingen	2	-	2	2	-	-	-	2	-	-	2
Friedrichsthal	13	-	9	7	2	3	1	13	-	2	11
Saarlouis	36	-	32	25	7	4	-	36	-	13	23
Dillingen	12	3	7	8	2	1	1	12	3	3	6
St. Ingbert	20	1	13	12	2	6	-	18	1	3	14
Blieskastel	9	-	8	3	5	1	-	11	-	6	5
St. Wendel	10	-	6	6	-	1	3	6	-	-	6

1) Unfälle mit nur Sachschaden von 1 000 DM und mehr bei einem der Beteiligten.